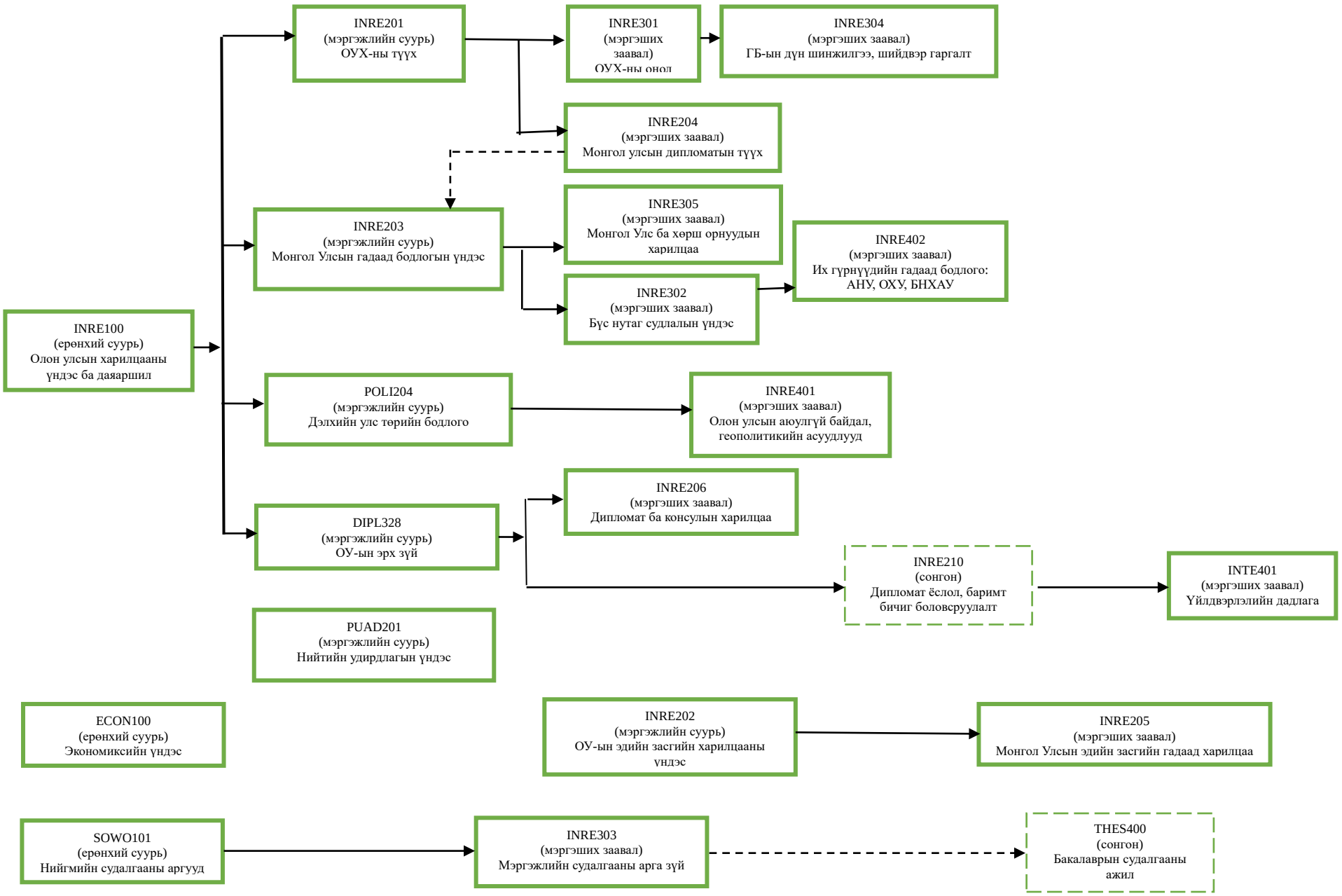
INRE201
(мэргэжлийн суурь)
ОУХ-ны түүх
INRE301
(мэргэших
заавал)
ОУХ-ны онол
INRE304
(мэргэших заавал)
ГБ-ын дүн шинжилгээ, шийдвэр гаргалт
INRE204
(мэргэших заавал)
Монгол улсын дипломатын түүх
INRE203
(мэргэжлийн суурь)
Монгол Улсын гадаад бодлогын үндэс
INRE305
(мэргэших заавал)
Монгол Улс ба хөрш орнуудын
харилцаа
INRE402
(мэргэших заавал)
Их гүрнүүдийн гадаад бодлого:
АНУ, ОХУ, БНХАУ
INRE302
(мэргэших заавал)
Бүс нутаг судлалын үндэс
INRE100
(ерөнхий суурь)
Олон улсын харилцааны
үндэс ба даяаршил
POLI204
(мэргэжлийн суурь)
Дэлхийн улс төрийн бодлого
INRE401
(мэргэших заавал)
Олон улсын аюулгүй байдал,
геополитикийн асуудлууд
INRE206
(мэргэших заавал)
Дипломат ба консулын харилцаа
DIPL328
(мэргэжлийн суурь)
ОУ-ын эрх зүй
INRE210
(сонгон)
Дипломат ёслол, баримт
бичиг боловсруулалт
INTE401
(мэргэших заавал)
Үйлдвэрлэлийн дадлага
PUAD201
(мэргэжлийн суурь)
Нийтийн удирдлагын үндэс
ECON100
(ерөнхий суурь)
Экономиксийн үндэс
INRE202
(мэргэжлийн суурь)
ОУ-ын эдийн засгийн харилцааны
үндэс
INRE205
(мэргэших заавал)
Монгол Улсын эдийн засгийн гадаад харилцаа
SOWO101
(ерөнхий суурь)
Нийгмийн судалгааны аргууд
INRE303
(мэргэших заавал)
Мэргэжлийн судалгааны арга зүй
THES400
(сонгон)
Бакалаврын судалгааны
ажил

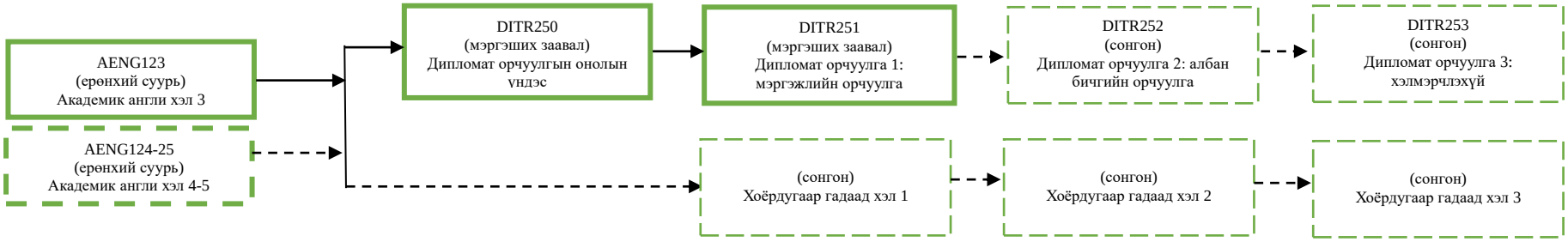

Тайлбар: заавал судлах → заавал үзэх хичээлийн залгамж холбоо

Сонгон судлах - - → сонгож үзэх хичээлийн залгамж холбоо